

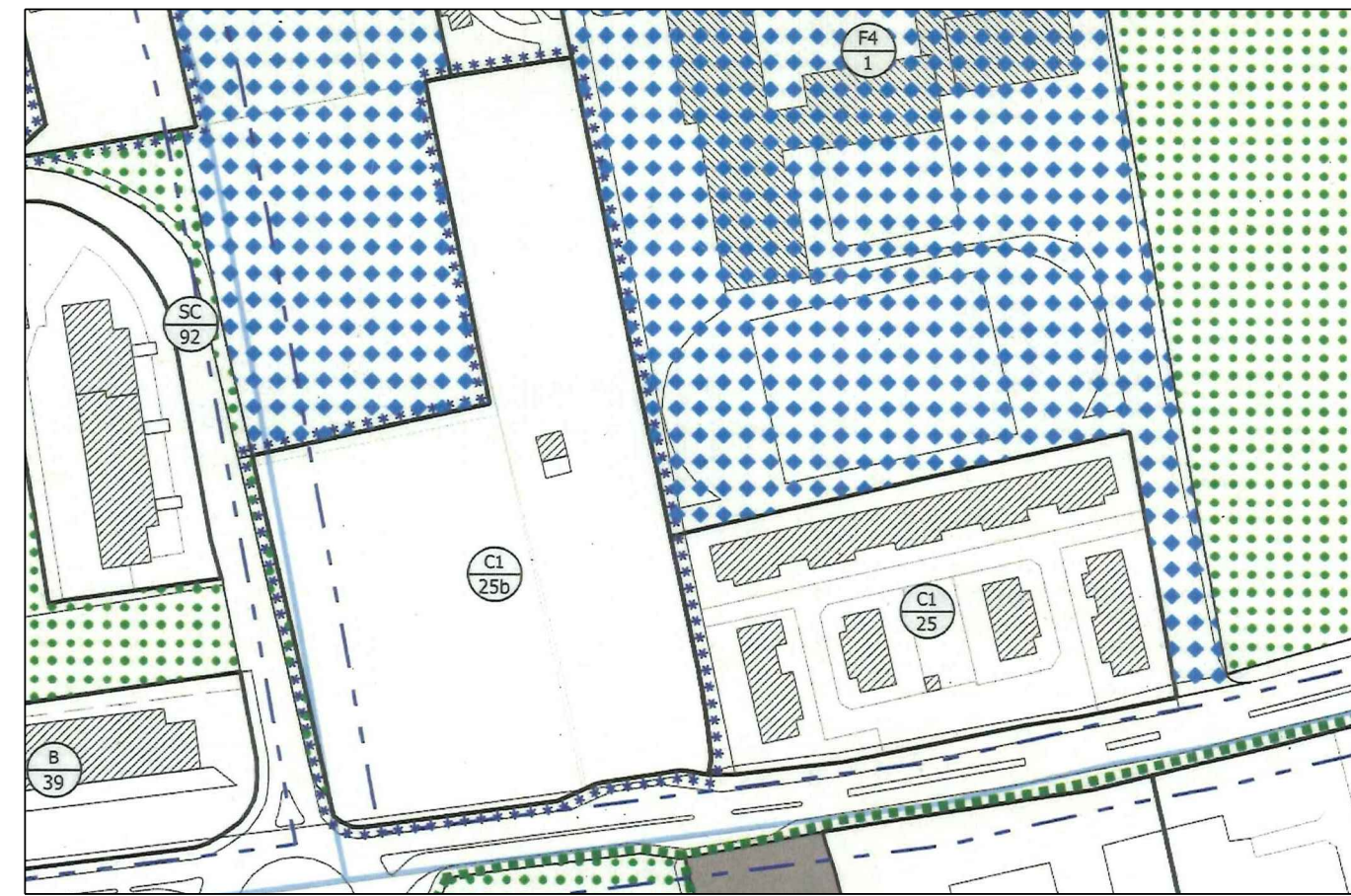

estratto mappa scala 1:2000 - comune di Castelfranco Veneto - foglio 39*
 --- perimetro PUA di progetto

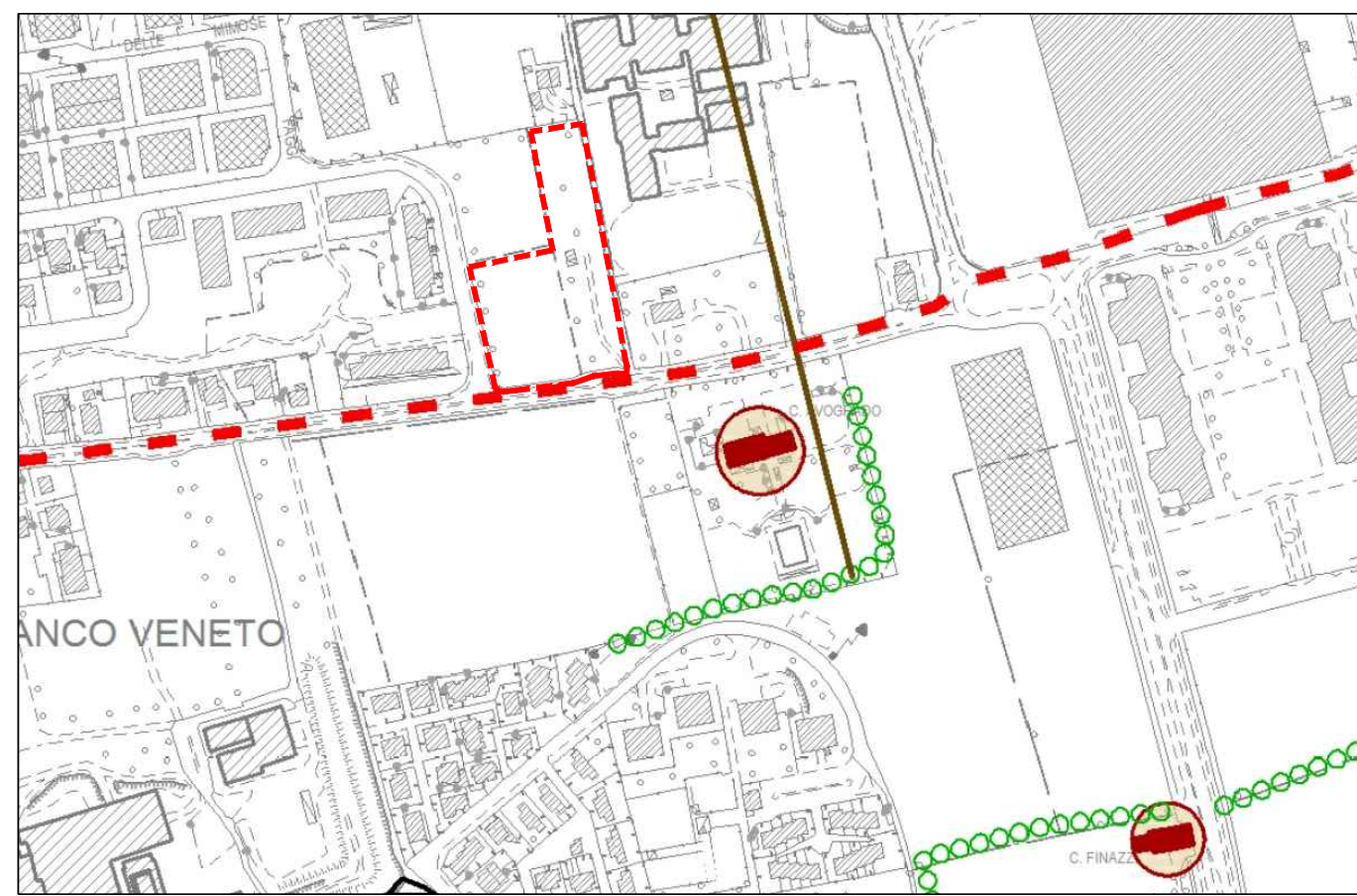

estratto p.i. scala 1:2000 - area C1 25b
 --- perimetro PUA di progetto



tav.2 p.a.t. - carta delle invariati scala 1:5000 - L'ambito d'intervento non ricade all'interno di Invarianti di Natura Storica-Monumentale o Ambientale
 --- perimetro PUA di progetto

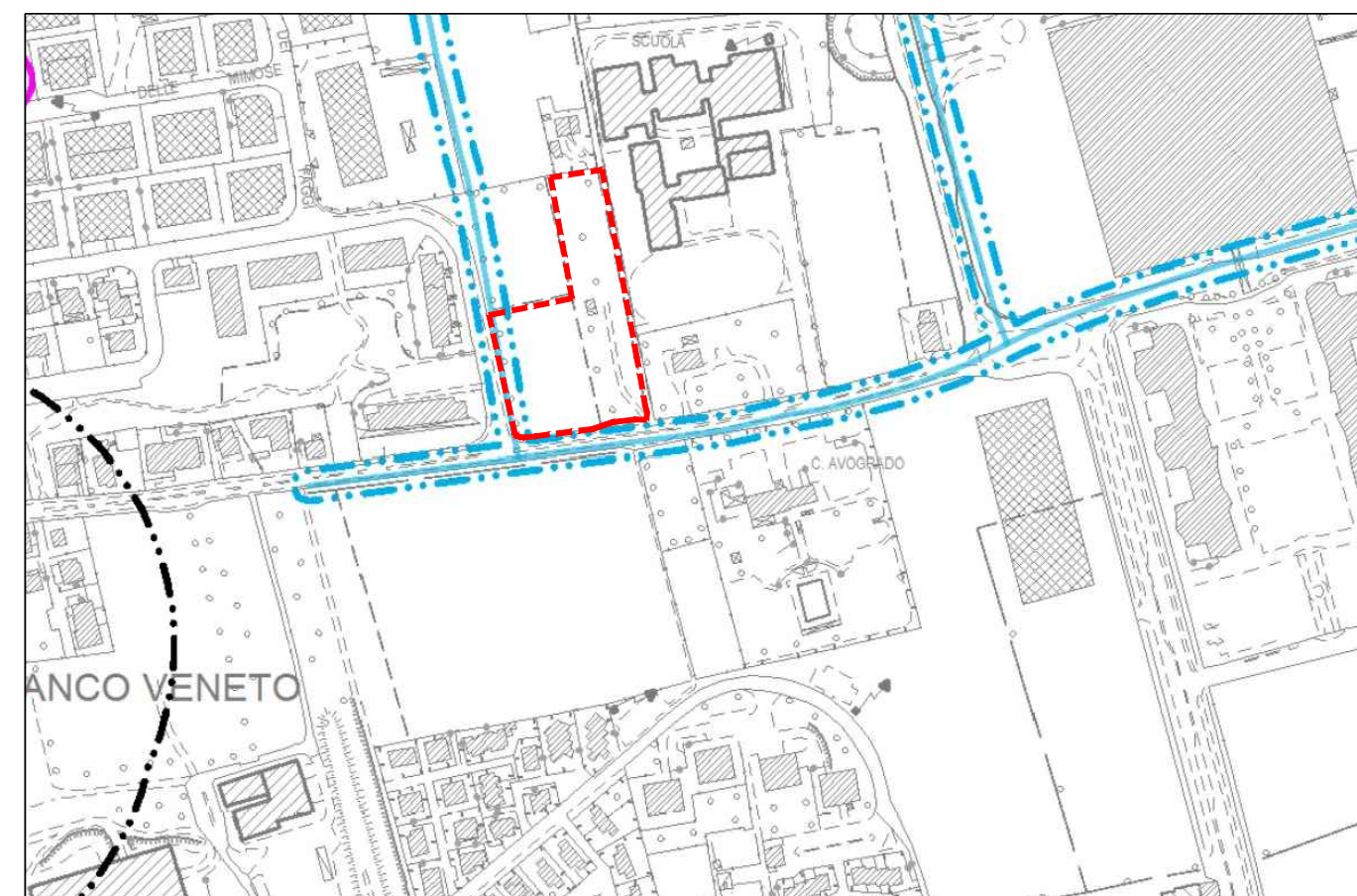

tav.1 p.a.t. - vincoli e pianificazione territoriale scala 1:5000 - L'ambito d'intervento non ricade all'interno di aree di vincolo urbanistico
 --- perimetro PUA di progetto

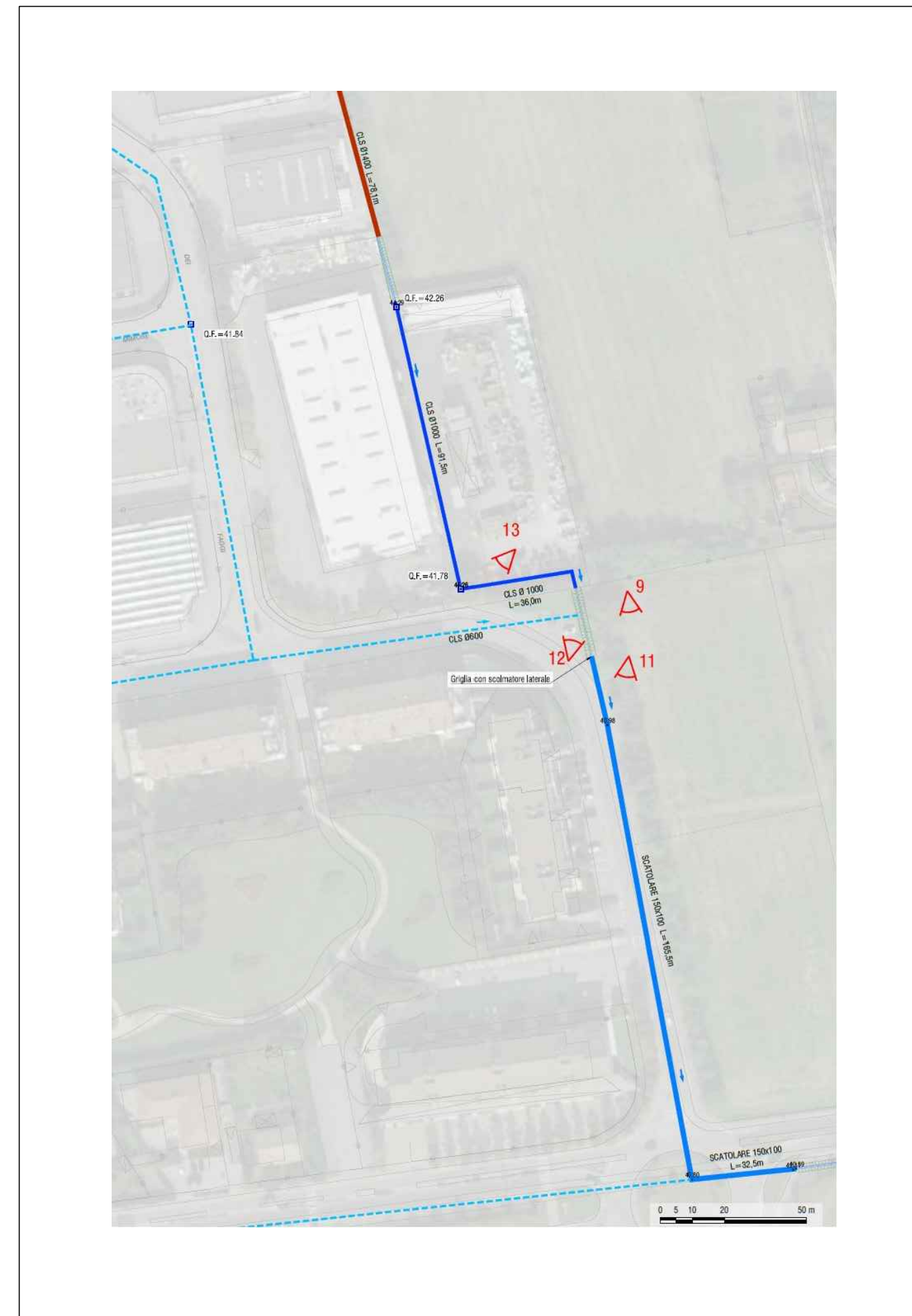

estratto progetto di fattibilità Opera Pubblica approvato con Delibera G.C. n.293 del 30.11.2020
 Rilievo del Canale tombato lungo Via Delle Querce



estratto dei canali in gestione del Consorzio di Bonifica Piave nell'area oggetto di intervento (mappali 192-470-472) non sono presenti canali in gestione diretta
 --- perimetro PUA di progetto

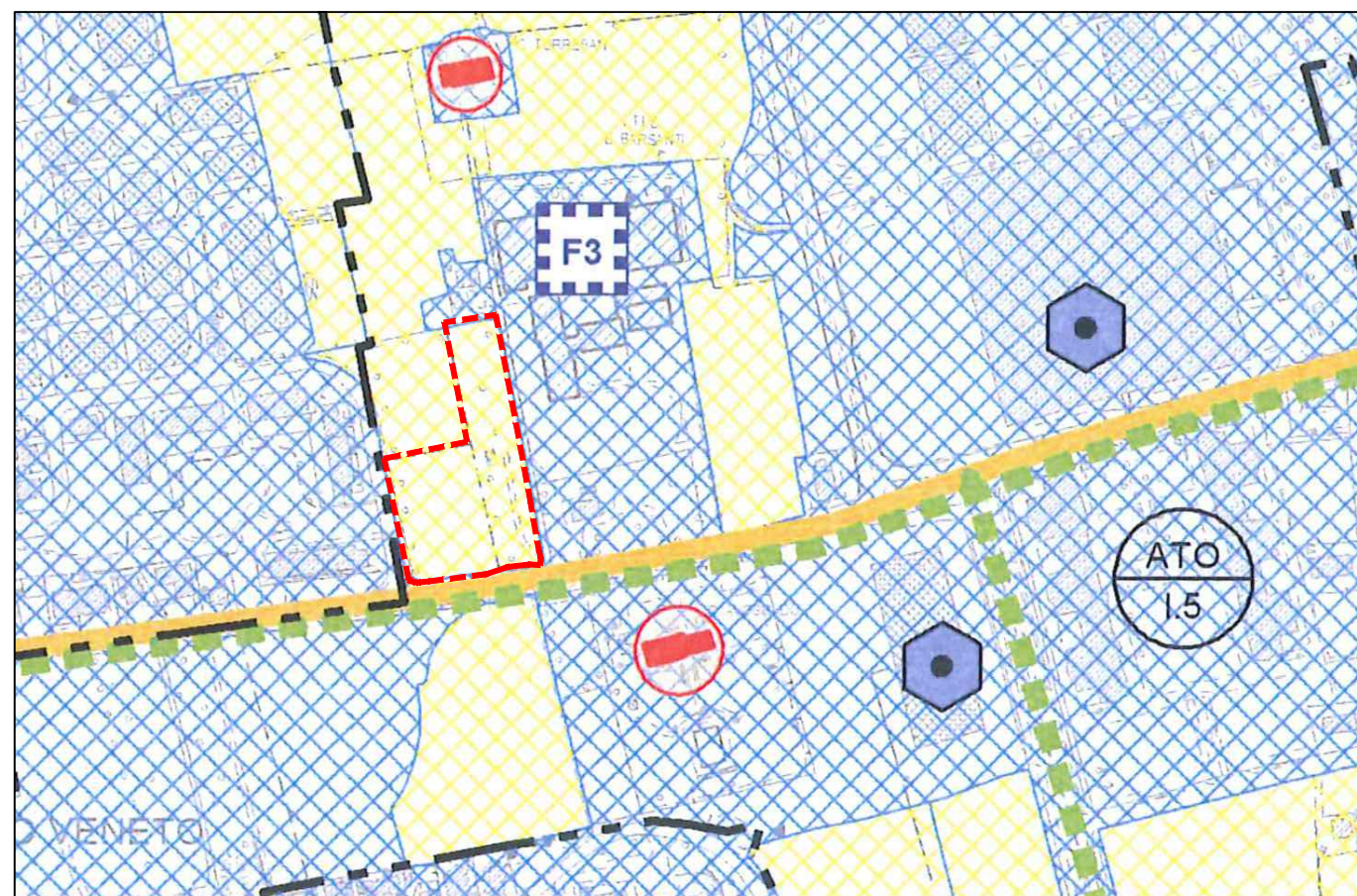

tav. 4b p.a.t. - carta delle trasformabilità scala 1:5000 - L'ambito d'intervento ricade all'interno delle Aree di Urbanizzazione Programmata
 --- perimetro PUA

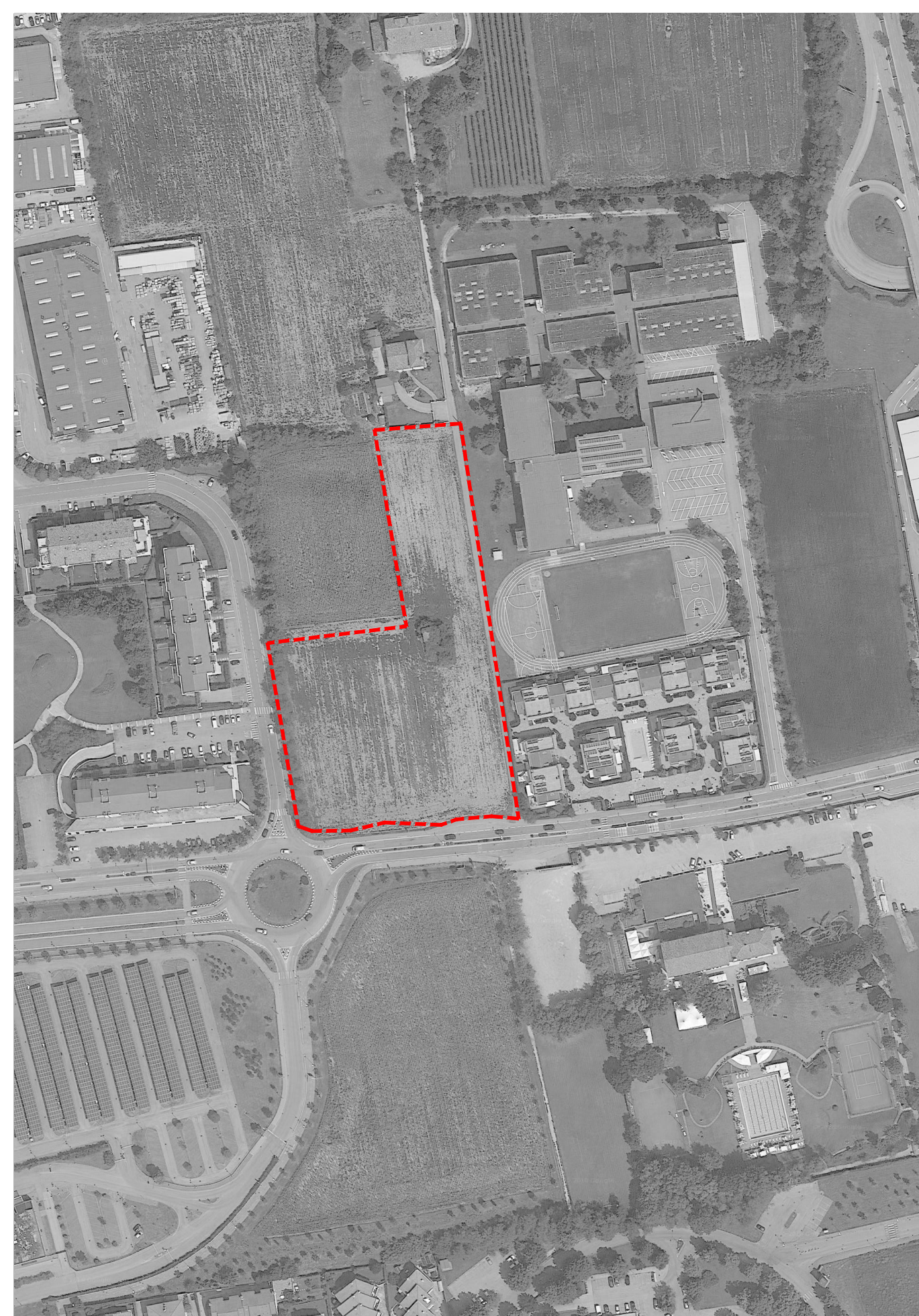

aerofotogrammetria
 --- perimetro PUA di progetto



planimetria catastale delle proprietà scala 1:1000
 --- perimetro PUA di progetto

folgio 39*	superficie catastale	superficie reale fondiaria
192	mq. 2.500	mq. 2.478
470	mq. 6.085	mq. 6.231
472	mq. 2.604	mq. 2.645
	mq. 11.189	mq. 11.354

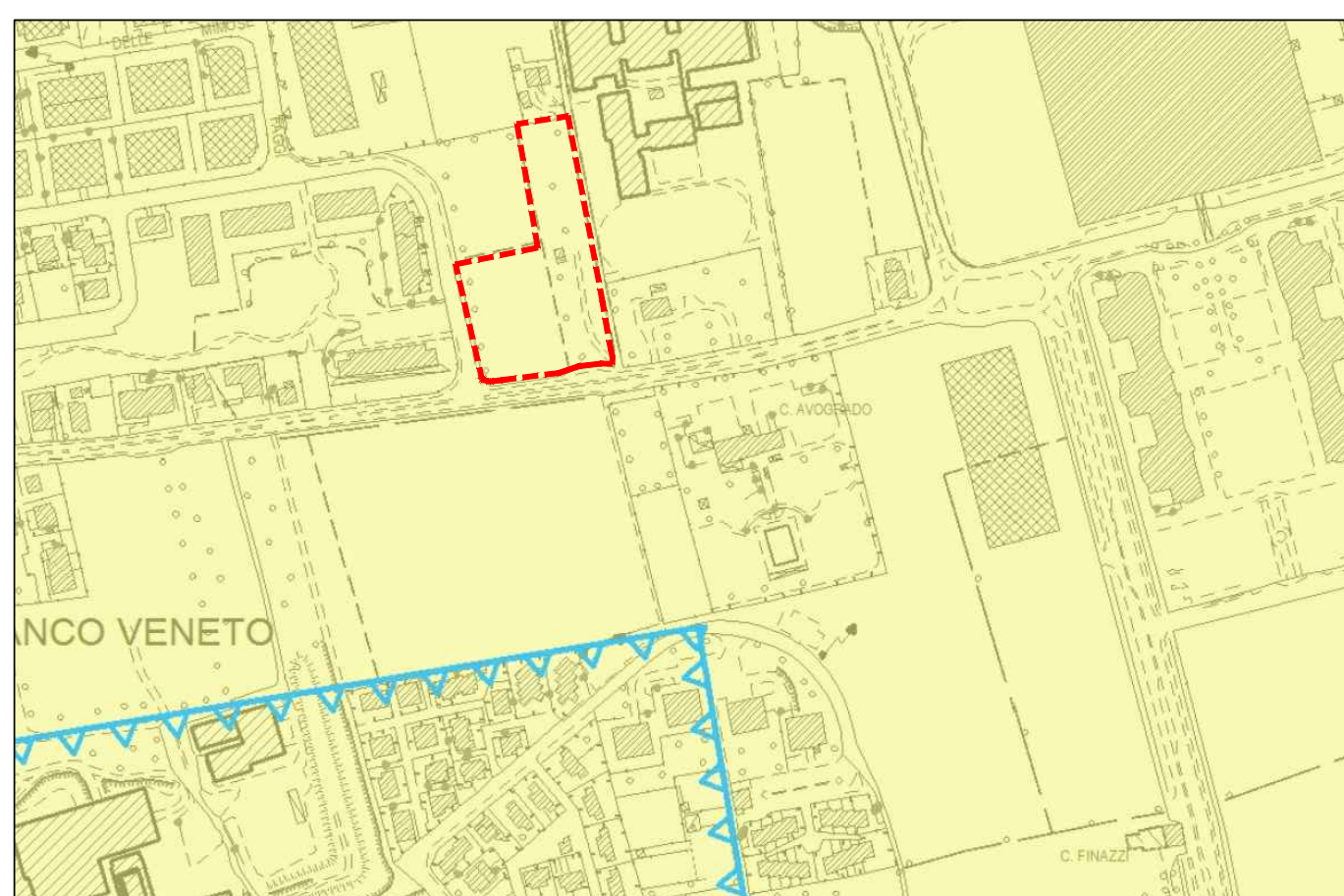

tav. 3 p.a.t. - carta della fragilità scala 1:5000 - L'ambito d'intervento ricade in "Aree idonee" ai sensi art. 17 N.T. per quanto attiene la Compatibilità Geologica
 --- perimetro PUA di progetto

1

Inquadramento Urbanistico
Estratti planimetrici

Castelfranco Veneto

P.U.A. Area C1 25b

	Elaborato
	Comune
	Oggetto
	Scala
	Data
	File
	Revisione
	Committente
	Committente

Corno Pierluca

Corno Lamberto

Studio P&R Engineering
 Piazza della Serenissima 20
 31033 Castelfranco Veneto Tv
 t. 0423 472210 f. 0423 462158
 e-mail: cinelstudio@iscali.it
 e-mail: sinergoprogetti@sinergoprogetti.it

Architetto
Antonio Rosai

Architetto
Dennis Cini

Via D. Scolari 56/D
 31033 Castelfranco Veneto Tv
 t. 0423 472210 f. 0423 462158
 e-mail: cinelstudio@iscali.it
 dennis.cini@archworldspec.it