



## CITTA' DI CASTELFRANCO VENETO

SETTORE Settore 3 Tecnico  
UFFICIO Manutenzione

NUMERO ORDINANZA109

**Oggetto: ORDINANZA DI MODIFICA VIABILITÀ E SOSTA LATO OVEST DEL CENTRO STORICO DENTRO LE MURA DEL CASTELLO, PER POSA TUBAZIONI PER CONTO DI E-DISTRIBUZIONE.**

### IL DIRIGENTE DEL SETTORE 3 TECNICO

Vista la domanda presentata in data 29.04.2024 prot. n. 19023 dalla Ditta TECNOELECTRA SRL con sede a Camposampiero (PD) in Via G. Galilei,11 P.IVA 022202700280 intesa ad ottenere il restringimento temporaneo della carreggiata e il divieto di sosta con rimozione forzata rispettivamente in v.lo Orazio Paradiso e in via F.M. Preti per lavori di scavo e posa nuove tubazioni, per conto di e-distribuzione;

Che per eseguire i lavori in sicurezza, e tutelare la pubblica incolumità, e ridurre al minimo i disagi alla circolazione stradale, i lavori verranno eseguiti in 4 fasi distinte;

Che la presente Ordinanza da attuazione alla 1<sup>a</sup> e 2<sup>a</sup> fase;

- visto il DPR 16.12.1992, n. 495;
- visto il D. Lgs. N. 267/2000 (T.U.E.L.);
- visto il Decreto Sindacale prot. 60127 del 29.12.2023 con il quale è stato prorogato l'incarico di Dirigente del 3° Settore all'arch. Luca Pozzobon;
- visto lo Statuto comunale;

### ORDINA

#### 1<sup>a</sup> Fase:

**DAL GIORNO 06.05.2024 AL GIORNO 24.05.2024  
DALLE ORE 00,00 ALLE ORE 24,00:**

- **IL RESTRINGIMENTO TEMPORANEO DELLA CARREGGIATA IN VICOLO ORAZIO PARADISO, PER I LAVORI CITATI IN PREMESSA.**

C\_C111 - C\_C111 - 1 - 2024-04-30 - 0019052

**2^ Fase:**

**DAL GIORNO 15.05.2024 AL GIORNO 31.05.2024  
DALLE ORE 00,00 ALLE ORE 24,00:**

- IL DIVIETO DI SOSTA CON RIMOZIONE FORZATA SU ALCUNI STALLI DI SOSTA UBICATI IN VIA F.M. PRETI, LATO SUD, DALL'INTERSEZIONE CON V.LO DEL CRISTO, ALL' INTERSEZIONE CON V.LO DELL'ABBACO;
- IL DIVIETO DI SOSTA CON RIMOZIONE FORZATA SU ALCUNI STALLI DI SOSTA UBICATI IN VICOLO DEL CRISTO, ALL'INTERSEZIONE CON VIA F.M. PRETI LATO SUD.
- IL DIVIETO DI TRANSITO IN UN TRATTO DI V.LO DELL'ABBACO, DALL' INTERSEZIONE CON V.LO MONTE DI PIETA', ALL'INTERSEZIONE CON VIA F.M. PRETI, PER LAVORI IN PREMessa CITATI.
  - all'incrocio di vicolo dell'Abbaco con via F.M. Preti deve essere installata apposita transenna con indicazione di:

**STRADA CHIUSA**

comprensivo dei seguenti segnali:

**DIVIETO DI TRANSITO** (Art. 116 fig. II 46 del DPR 495/1992)

- all'incrocio di vicolo del Cristo con via F.M. Preti deve essere installata apposita segnaletica di:

**STRADA CHIUSA  
←DEVIAZIONE→  
ESCLUSO FRONTISTI, RESIDENTI, DIRETTI ALLA BIBLIOTECA,  
E MEZZI DI SOCCORSO FINO AL CANTIERE**

**N.B. La ditta con apposito operatore con funzione di moviere, posizionato all'intersezione di V.lo del Cristo con via F.M. Preti, dovrà vigilare e dirigere la circolazione stradale all'interno del Centro Storico in ingresso ed in uscita (temporaneamente contromano) da parte dei residenti e/o persone dirette alla biblioteca Com.le, al fine di consentire il normale flusso del traffico all'interno dei vicoli. La ditta esecutrice dei lavori è tenuta ad avvisare i residenti dei vicoli, della temporanea modifica della viabilità .**

**Sono a completo carico della ditta esecutrice dei lavori, eventuali manutenzioni della sede stradale (avvallamenti, ricarica banchine, sistemazione segnaletica verticale danneggiata etc. etc.) delle strade interessate dai lavori e dalle deviazioni.**

Prescrizioni:

- Dovrà essere prevista la segnaletica di cui agli art.20 e seguenti del C.d.S. e relativo Regolamento artt. da 30 a 43;
- La relativa segnaletica di divieto di sosta dovrà essere installata dalla ditta richiedente almeno 48 H prima dell'inizio dei lavori;
- la chiusura temporanea di v.lo dell'Abbaco e lavori in v.lo del Cristo dovranno essere eseguiti con tempistiche diverse, non contemporaneamente al fine di non aggravare la circolazione dentro il Centro Storico;
- dovrà essere garantito il transito da e per le rimesse e garages dei privati;
- i luoghi destinati ad area di cantiere (stalli di sosta e restringimento della carreggiata) dovranno essere preclusi alla circolazione veicolare a mezzo di recinzioni di colore rosso o arancione o altri ripari approvati dal Ministero dei trasporti e protetto da teli atti ad impedire che strumenti, schegge, detriti, polveri, colore o altri materiali possano fuoriuscire e/o cadere sui passanti e che il lavoro possa costituire pericolo o sia comunque causa di danno o molestia al pubblico così come previsto dall'art. 60 del Regolamento di Polizia Urbana. Gli angoli delle testate di approccio dovranno essere dotati di pannelli di delimitazione a strisce diagonali bianche e rosse ed evidenziati da lanterne a vetri rossi da mantenersi accese dal tramonto al levar del sole, secondo l'orario dell'illuminazione pubblica. Tali lanterne dovranno essere collocate in modo da rendere perfettamente visibile il recinto che devono illuminare;
- eventuali operazioni di movimentazione di carichi sospesi con gru o altri mezzi di sollevamento, non dovranno svolgersi su aree aperte alla circolazione veicolare e pedonale o comunque aperte al pubblico.
- In ordine di avvicinamento al cantiere in v.lo Orazio Paradiso dovranno essere collocati segnali di "LAVORI"; "STRETTOIA", " LIMITE MAX DI VELOCITA' 30 KM/H", "PASSAGGIO OBBLIGATORIO A SINISTRA";
- al termine dell'occupazione l'area dovrà risultare libera da ogni materiale e perfettamente pulita.
- Il lievo del materiale lapideo in v.lo Orazio Paradiso e via F.M. Preti e il successivo riposizionamento dovrà essere eseguito a regola d'arte, da ditta specializzata nel settore, rispettando la planarità del vicolo e della via.

come da allegata planimetria.

C\_C111 - C\_C111 - 1 - 2024-04-30 - 0019052

Tutti i segnali necessari in osservanza agli artt. 30 (Segnalamento temporaneo), 31 (Segnalamento e delimitazione dei cantieri), 37 (Persone al lavoro), 38 (Veicoli Operativi), 42 (strette e sensi unici alternati) 43 (Deviazione di itinerario), del Regolamento di Esecuzione e di Attuazione del nuovo Codice della Strada, saranno installati dalla ditta esecutrice e dovranno essere tenuti sempre efficienti e visibili per tutta la durata dei lavori.

*Personale della ditta, dovrà vigilare sulla corretta funzionalità della circolazione stradale.*

***LA CIRCOLAZIONE STRADALE E LA SOSTA SARANNO RIPRISTINATE NORMALMENTE, NEL CASO I LAVORI DOVESSERO ESSERE ULTIMATI PRIMA DI QUANTO PREVISTO DALLA PRESENTE.***

Ai sensi dell'articolo 3., comma 4., legge 07/08/1990, n. 241 e ss.mm., si rende noto che avverso la presente ordinanza può essere presentato:

- ricorso, ex d.lgs. 02/07/2010, n. 104 e ss.mm., al T.A.R. Veneto entro 60 giorni dalla pubblicazione all'albo pretorio;
- in alternativa, ricorso straordinario al Capo dello Stato, ex D.P.R. 24/11/1971, n. 1199 e ss.mm., entro 120 giorni dalla pubblicazione all'albo pretorio.

Al Settore Tecnico di questa Amministrazione l'incarico di attuare il presente provvedimento disponendo installazione della prescritta segnaletica stradale conformemente alle disposizioni del D.lgs. 285/92, D.P.R. 495/92 e norme ad essi correlate.

È fatto obbligo agli organi di Polizia Stradale di cui all'art. 12 del D.lgs. 30/04/1992, n. 285 di rispettare e far rispettare la presente ordinanza che entra in vigore dalla data di emanazione.

Castelfranco Veneto li 29.04.2024

*IL DIRIGENTE DEL SETTORE 3 TECNICO*  
*Arch. Luca Pozzobon*

Documento firmato digitalmente ai sensi dell'art. 24 del D.Lgs. n. 82/2005 e depositato presso la sede del Comune di Castelfranco Veneto. Ai sensi dell'art. 3 del D.Lgs. 39/93 si indica che il documento è stato firmato da:

POZZOBON LUCA in data 29/04/2024

C\_C111 - C\_C111 - 1 - 2024-04-30 - 0019052



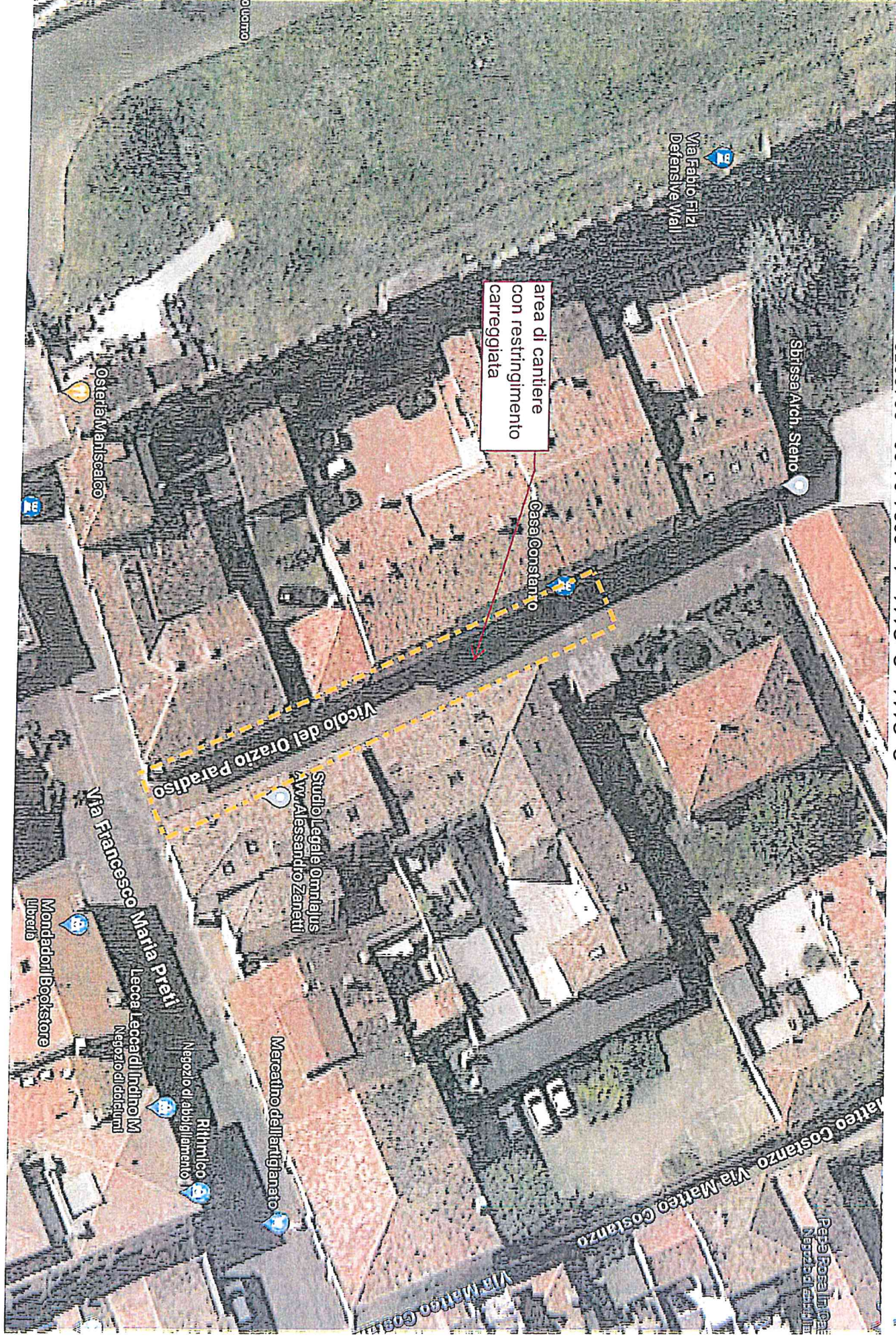

area di cantiere  
con restringimento  
carreggiata

Casa Costanzo

Vicolo del Orazio Paradiso

Via Francesco Maria Preti

Via Matteo Costanzo

Studio Legale Omniajus  
Avv. Alessandro Zanetti

Mareatino dell'artigianato

Ritmico

Negozio di abbigliamento

Lecca Lecca di Indino M

Negozio di calzature

Mondadori Bookstore  
Libreria

Osteria Mantecato

Sbrissa Arch. Steno

Malfabio Filzi  
Defensive Wall





area di cantiere con restringimento carreggiata via Preti e interdizione h24 stalli di sosta lato sud via Preti compresi tra incrocio con v.co del Cristo e v. dell'Abbaco

posizionamento regolare per ingresso/uscita da v.co del Cristo a seguito chiusura v. dell'Abbaco

interdizione 08.30-18.30 stalli di sosta per raccordo pozzetto all'incrocio con v.co del Cristo

doppio senso di marcia v.co del Cristo

posizionamento regolare per ingresso/uscita da v.co del Cristo a seguito chiusura v. dell'Abbaco

chiusura via dell'Abbaco per raccordo pozzetto all'incrocio con via Preti