



## **CITTA' DI CASTELFRANCO VENETO**

**SETTORE Settore 3 Tecnico  
UFFICIO Manutenzione**

**NUMERO ORDINANZA102**

**Oggetto: ORDINANZA DI MODIFICA DELLA VIABILITÀ E DELLA SOSTA IN UN TRATTO DI VIA CASTELLANA PER LAVORI DI POSA CONDOTTA E ALLACCIAMENTI UTENZE ALLA RETE DEL GAS METANO.**

### **IL DIRIGENTE DEL SETTORE 3 TECNICO**

Visto la richiesta in data 16.04.2024 prot. 17084 del 17.04.2024 da parte della Ditta PA.DE.GAS. SRL con sede a Resana (TV) Via Boscalto,55 tendente ad ottenere la modifica de della viabilità e la sosta in un tratto di via Castellana e via M.te Antelao, per lavori bonifica e allacciamento utenza alla condotta gas metano. Lavori per conto della ditta A.P. RETI GAS Spa;

Che per dar corso ai lavori in sicurezza, è necessario, al fine di tutelare la pubblica incolumità, istituire il senso unico alternato regolato da semafori mobili in un tratto di via Castellana, e nel contempo chiudere via Monte Antelao nel tratto interessato dai lavori, per il tempo strettamente necessario vietando il transito ai mezzi pesanti e agli autobus;

- visto il DPR 16.12.1992, n. 495;
- visto il D. Lgs. N. 267/2000 (T.U.E.L.);
- visto il Decreto Sindacale prot. 62091 del 31.12.2021 con il quale è stato conferito l'incarico di Dirigente del 3° Settore all'arch. Luca Pozzobon;
- visto lo Statuto comunale;

### **ORDINA**

**DAL GIORNO 26.04.2024 AL GIORNO 31.08.2024**

**DALLE ORE 00,00 ALLE ORE 24,00:**

**IL SENSO UNICO ALTERNATO IN UN TRATTO DI VIA CASTELLANA (DALL'INTERSEZIONE CON VIA VISCON FINO A MT. 100 DOPO L'INCROCIO CON MONTE ANTELAO) REGOLAMENTATO DA SEMAFORI MOBILI, CON LIMITAZIONE DI VELOCITÀ A 30 KM/H, IN CORRISPONDENZA DEI LAVORI;**

**IL DIVIETO DI SOSTA CON RIMOZIONE FORZATA SU TUTTI GLI STALLI DI SOSTA PRESENTI NEL TRATTO DI STRADA SUCCITATO;**

C\_C111 - C\_C111 - 1 - 2024-04-23 - 0018042

**IL DIVIETO DI TRANSITO IN VIA CASTELLANA AGLI AUTOBUS E AGLI AUTOCARRI CON MASSA A PIENO CARICO SUPERIORE A 35 Q.LI PER I LAVORI CITATI IN PREMESSA;**

**LA CHIUSURA TEMPORANEA (3-4 GIORNI) DI VIA MONTE ANTELAO INTERSEZIONE CON VIA CASTELLANA.**

- All'incrocio di via Monte Antelao con via Castellana sarà installata transenna con indicazione di:

**VIA MONTE ANTELAO CHIUSA  
←DEVIAZIONE→  
ESCLUSO FRONTISTI, MEZZI DI SOCCORSO**

comprensivo dei seguenti segnali:

**DIVIETO DI TRANSITO** (Art. 116 fig. II 46 del DPR 495/1992)

⇒ In VIA CASTELLANA, 30 (trenta) metri prima dell'incrocio con VIA MONTE ANTELAO in entrambe le direzioni di marcia, sarà installato il segnale:

**DIREZIONE OBBLIGATORIA DIRITTO** (art. 122 Fig. II 80/A)

Durante la chiusura temporanea di via Monte Antelao (3-4 giorni a seconda dello stato di avanzamento dei lavori) il traffico dei frontisti, sarà deviato su via Monte Antelao lato sud, per poi innestarsi nuovamente su via Castellana: Via MONTE ANTELAO SUD → VIA CASTELLANA.

- All'intersezione di via Viscon con via Castellana, sarà installato segnale verticale di:

**DIREZIONE OBBLIGATORIA A DESTRA** (art. 122 Fig. II 80/C)

**Dovrà essere comunque garantito il transito in sicurezza, in ingresso ed uscita, dei residenti lungo tutte le laterali del tratto di via Castellana interessato dai lavori, ricorrendo, se necessario, all'ausilio di un moviere della ditta esecutrice dei lavori.**

Come da allegata planimetria esplicativa.

Tutti i segnali necessari in osservanza agli artt. 30 (Segnalamento temporaneo), 31 (Segnalamento e delimitazione dei cantieri), 37 (Persone al lavoro), 38 (Veicoli Operativi), 42 (strette e sensi unici alternati) 43 (Deviazione di itinerario), del Regolamento di Esecuzione e di Attuazione del nuovo Codice della Strada, saranno installati dalla ditta esecutrice e dovranno essere tenuti sempre efficienti e visibili per tutta la durata dei lavori.

**LA CIRCOLAZIONE E LA SOSTA SARANNO RIPRISTINATE NORMALMENTE NEL CASO I LAVORI DOVESSERO ESSERE ULTIMATI PRIMA DI QUANTO PREVISTO DALLA PRESENTE.**

C\_C111 - C\_C111 - 1 - 2024-04-23 - 0018042

Ai sensi dell'articolo 3., comma 4., legge 07/08/1990, n. 241 e ss.mm., si rende noto che avverso la presente ordinanza può essere presentato:

- ricorso, ex d.lgs. 02/07/2010, n. 104 e ss.mm., al T.A.R. Veneto entro 60 giorni dalla pubblicazione all'albo pretorio;
- in alternativa, ricorso straordinario al Capo dello Stato, ex D.P.R. 24/11/1971, n. 1199 e ss.mm., entro 120 giorni dalla pubblicazione all'albo pretorio.

Al Settore Tecnico di questa Amministrazione l'incarico di attuare il presente provvedimento disponendo installazione della prescritta segnaletica stradale conformemente alle disposizioni del D.lgs. 285/92, D.P.R. 495/92 e norme ad essi correlate.

È fatto obbligo agli organi di Polizia Stradale di cui all'art. 12 del D.lgs. 30/04/1992, n. 285 di rispettare e far rispettare la presente ordinanza che entra in vigore dalla data di emanazione.

Castelfranco V.to 23.04.2024

*IL DIRIGENTE DEL SETTORE 3 TECNICO*  
*Arch. Luca Pozzobon*

C\_C111 - C\_C111 - 1 - 2024-04-23 - 0018042



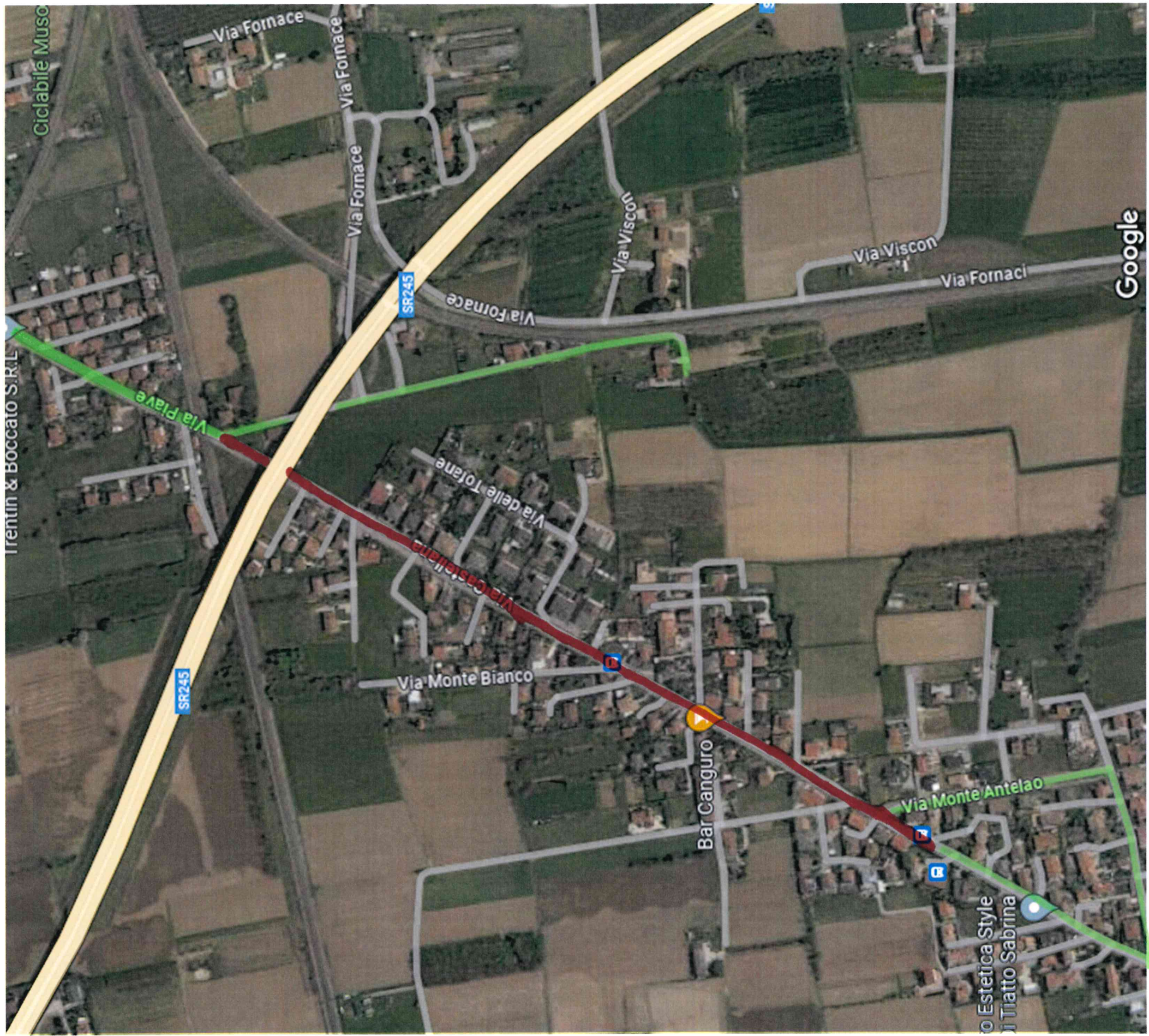

TRATTO DI VIA CASTELLANA A SENSO UNICO ALTERNATO

VIA BILITÀ NON INTERESSATA DAI LAVORI DEL GAS.